

AMBITO TERRITORIALE DI CACCIA N. 6 GROSSETO NORD

COMITATO DI GESTIONE

DELIBERA N. 52

del 11/10/2019

OGGETTO:

**NORME E REGISTRI PER LA CACCIA AL CINGHIALE IN BRACCATA
STAGIONE VENATORIA 2019/2020**

CARICA	PRESENTI
PRESIDENTE	INNOCENTI GIANCARLO
SEGRETARIO	BROGI GIORGIO
COMPONENTE	BIAGINI MASSIMO
COMPONENTE	BROGIONI SILVANO
COMPONENTE	MINNAI PIETRO
COMPONENTE	PECORINI ANDREA

Estremi di approvazione

Seduta del 11/10/2019 Verbale N° 13

IL COMITATO DI GESTIONE

Premesso che:

- il Titolo VI "Gestione faunistico venatoria degli ungulati" del DPGR 48R/2017 e la LR 20/2002 attribuiscono agli ATC competenze generali in merito alla gestione dei suddetti selvatici;
- le stesse norme classificano le aree di caccia in "vocate e non vocate";
- le aree vocate, classificate e individuate dalla Regione Toscana, sono porzioni del territorio agro-silvo pastorale destinate alla gestione conservativa di una o più specie di ungulati, dove il prelievo viene effettuato nella forma della braccata;
- con delibera n. 71 del 12/10/2018 è stato approvato per le aree vocate "*Disciplinare per lo svolgimento della caccia agli ungulati nelle aree vocate*", al fine di ottimizzare la logistica, indispensabile per effettuare il prelievo dei selvatici, predisporre la rendicontazione alla Regione, favorire la prevenzione dei danni alle colture agricole, nel rispetto della sicurezza di tutti i cacciatori e non.
- la Regione Toscana con la delibera di Giunta n. 964 del 27/08/2018 ha stabilito il contributo da pagare per la caccia al cinghiale in braccata da parte dei cacciatori iscritti ai distretti e da parte dei cacciatori non iscritti all'ATC;
- con delibera n. 23 del 27/03/2019 è stato approvato il bilancio di previsione per l'anno 2019 nel quale è stabilito l'ammontare del contributo di cui all'art. 68 comma 1 lettera g) pari ad € 10,00 per ogni cacciatore iscritto alla squadra e di € 10,00 per ogni giornata di caccia effettuata dai cacciatori non iscritti all'ATC, residenti in toscana e non;
- la selvaggina fa parte del patrimonio indisponibile dello stato e la sua gestione è una funzione pubblica, si rende pertanto doveroso agire nell'interesse pubblico;
- si rende necessario procedere ad individuare le norme per la caccia al cinghiale da applicarsi per la stagione venatoria 2019/2020 e in contemporanea predisporre i registri cartacei per le squadre di caccia al cinghiale dell'ATC 6 GR Nord;

preso atto:

delle norme relative all'esercizio della caccia al cinghiale in braccata per la stagione venatoria 2019/2020;

ritenuto:

- che i registri cartacei debbano essere composti dai seguenti documenti: "le norme" sopra citate, la cartografia delle aree di battuta assegnate, la scheda il piano minimo di abbattimento per l'intero distretto, schede per la registrazione delle presenze dei cacciatori iscritti alla squadra, schede per la registrazione delle presenze dei cacciatori ospiti iscritti all'ATC, schede per la registrazione delle presenze dei cacciatori ospiti in mobilità, schede riservate alla vigilanza, schede per la registrazione degli animali abbattuti, schede per la registrazione della selvaggina avvistata durante le battute di caccia al cinghiale, scheda per la variazione delle presenze dei cacciatori, verbali di campionamento per cinghiali abbattuti per il consumo domestico privato delle carni, finalizzate al monitoraggio della Trichinella;
- necessario stabilire che, soltanto per i capi abbattuti, le squadre dovranno per questa stagione venatoria effettuare l'inserimento dei dati on-line (con procedura guidata e semplificata) sul sito istituzionale dell'ATC, per i seguenti motivi:
 - evitare possibili errori di trascrizione degli abbattimenti da parte dei cacciatori incaricati dalle squadre alla trasmissione dei dati, come può accadere con la modalità cartacea;
 - che a seguito della trasmissione dei dati, l'ATC potrà ottemperare con immediatezza all'obbligo della trasmissione degli abbattimenti alla Regione Toscana;
 - consentire all'ATC il controllo immediato dell'attuazione dei piani di abbattimento da parte dei 21 distretti;
 - la procedura sopra descritta consente una riduzione dei costi e tempi per le parti (ATC e Cacciatori) etc;
- opportuno garantire una formazione continuativa ai cacciatori addetti all'inserimento dei dati, qualora riscontrino eventuali difficoltà operative;

- di confermare per la stagione venatoria 2019/2020 l'ammontare del contributo di cui all'art. 68 comma 1 lettera g) pari ad € 10,00 per ogni cacciatore iscritto alla squadra, ed il contributo pari ad € 10,00 per ogni giornata di caccia effettuata dai cacciatori non iscritti all'ATC residenti in toscana e non;

Accertato che il contributo previsto con la delibera n. 23 del 27/03/19 rientra nei limiti massimi e minimi stabiliti dalla Regione Toscana;

Richiamati:

- la L. 157/1992;
- la LRT 20/2002;
- la LRT 3/1994;
- il DPGR 48 R/2017;
- lo Statuto dell'ATC 6 GR Nord;
- delibera n. 23 del 27/03/2019;
- delibera n. 71 del 11/10/2019;
- delibera di Giunta n. 964 del 27/08/2018

Con voti espressi nei modi di legge: ALL'UNANIMITA'

DELIBERA:

che tutto quanto sopra riportato forma parte integrante della presente delibera e si ritiene integralmente richiamato;

1. di approvare le "Norme per la caccia al cinghiale in braccata per la stagione venatoria 2019/2020", allegato A1) al presente atto a farne parte integrante e sostanziale;
2. di approvare la composizione dei "Registri di caccia al cinghiale in braccata" per la stagione venatoria 2019/2020, allegato A2) al presente atto a farne parte integrante e sostanziale;
3. di incaricare l'ufficio alla predisposizione dei registri con le modalità sopra indicate;
4. di stabilire che i dati relativi agli animali abbattuti dalle squadre dovranno essere registrati dai responsabili nel sito dell'ATC entro 72 ore dalla conclusione della battuta;
5. di incaricare il presidente alla trasmissione degli atti approvati con la presente delibera agli uffici competenti della Regione Toscana;
6. di rendere con gli stessi voti il presente atto immediatamente esecutivo.

IL PRESIDENTE

Innocenti Giancarlo

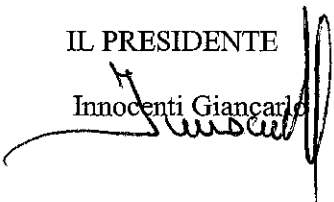

IL SEGRETARIO

Frangi Giorgio

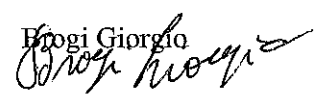

AMBITO TERRITORIALE DI CACCIA N. 6 GROSSETO NORD

NORME PER LA CACCIA IN BATTUTA AL CINGHIALE PER LA STAGIONE VENATORIA 2019/2020

1. La consegna della documentazione necessaria per esercitare la caccia al cinghiale al responsabile della squadra, avverrà solo previa presentazione della ricevuta del versamento all'ATC del contributo per la partecipazione alla caccia al cinghiale **stabilito in € 10,00 per ogni iscritto.**
2. In attuazione dell'art.68 comma 1 lettera g del Regolamento regionale DPGR 48/R del 5 settembre 2017, i cacciatori non iscritti all'ATC (ossia in mobilità) sono tenuti al pagamento **per ogni giornata di caccia di un contributo di € 10,00**; la dimostrazione dell'avvenuto versamento dovrà essere indicata nell'apposita colonna del registro degli ospiti. Il pagamento dell'importo complessivo dovrà essere eseguito a fine stagione venatoria entro il 15/02/2020 generando il bollettino attraverso il sistema di gestione della squadra con accesso riservato al capocaccia.
3. E' stabilito il seguente orario per l'esercizio della caccia al cinghiale: **dalle ore 8,30 fino al termine previsto dal calendario venatorio;**
4. **Il registro deve essere chiuso prima di abbandonare il punto di ritrovo indicato dalla squadra e comunque prima del sorteggio in caso di rotazione delle aree di battuta.**
5. Fermi restando i giorni di silenzio venatorio e che le giornate cacciabili sono in numero massimo di 3 a settimana l'esercizio della caccia al cinghiale nella stagione 2019/2020 è consentito di norma nei giorni di mercoledì, sabato e domenica. Eventuali variazioni di giornata devono essere comunicati all'ATC entro le ore 12,00 del giorno precedente mediante accesso al sito riservato al capocaccia della squadra o tramite il numero 05651700010.
6. E' consentita, in deroga ai giorni fissi stabiliti al punto precedente (escludendo però una giornata a volontà della squadra, tra i giorni consentiti, in modo da non superare le tre giornate settimanali previste dalla normativa vigente), la caccia al cinghiale in battuta, senza doverne dare comunicazione all'ATC nei giorni: **lunedì 23 dicembre, giovedì 26 dicembre, giovedì 2 gennaio, lunedì 6 gennaio, lunedì 27 gennaio, giovedì 30 gennaio.**
7. Le battute possono essere effettuate solo con la presenza di **almeno 18 cacciatori tra:**
 - a. **iscritti alla squadra;**
 - b. **iscritti ad altra squadra dell'ATC in caso di cacciata congiunta;**
 - c. **ospiti iscritti all'ATC in possesso dei requisiti di cui all'art. 28 quater della L.R. 3/94 in misura non superiore ad otto;**
superato il tetto dei 18, come sopra indicato, nessun limite è posto alla partecipazione di cacciatori ospiti; l'abbandono della battuta da parte dei cacciatori iscritti alla squadra non deve mai comportare la riduzione del numero dei partecipanti sotto il limite minimo; agli effetti del conteggio delle presenze non saranno considerate le uscite prima delle ore 13.00;
8. Il totale dei partecipanti trascritti nel registro prima dell'inizio della battuta ad inizio pagina della scheda dei cacciatori soci deve comprendere soltanto i cacciatori iscritti alla squadra ed eventuali ospiti iscritti all'ATC in possesso dei requisiti di cui all'art. 28 quater della L.R. 3/94;
9. **Il totale dei partecipanti alla battuta, una volta registrato, non può essere corretto per nessun motivo. I cacciatori sopraggiunti dopo la chiusura del registro o in caso di abbandono della cacciata vanno registrati nell'apposita modulistica.**
10. Il piano di abbattimento minimo assegnato dovrà essere raggiunto, onde evitare le conseguenze previste all'art. 68 comma 1 lettera n e all'art. 73 comma 9 del D.P.R.G. N° 48/R del 09 settembre 2017.
11. **Ai fini della prevenzione di incidenti i partecipanti alle battute hanno l'obbligo di indossare INDUMENTI CON INSERTI AD ALTA VISIBILITÀ**
12. **Le battute devono essere segnalate, lungo le strade o sentieri di accesso alla zona di caccia, almeno 1 ora prima dell'inizio della battuta tramite esposizione di cartelli visibili a distanza che riportino il nominativo della squadra e la dizione "BATTUTA AL CINGHIALE IN CORSO SQUADRA N°...".**
13. **I registri dovranno essere riconsegnati entro il 15 febbraio, ai sensi dell'art. 73 comma 13 del D.P.R.G. N° 48/R del 09 settembre 2017.**
14. Le modalità di compilazione della scheda giornaliera sono le seguenti:
 - a. **alla prima presenza del cacciatore dovrà essere registrato accanto al nominativo il numero del tesserino venatorio**
 - b. **la presenza deve essere contrassegnata con una x in corrispondenza della giornata di caccia**
15. **In allegato il Piano di abbattimento minimo per la stagione venatoria 2019/2020: i responsabili delle squadre dovranno trasmettere all'ATC, mediante accesso al sito riservato al capocaccia della squadra, il resoconto del numero di animali abbattuti entro le 72 ore successive.**
16. **PER IL PROGRAMMA DI RICERCA DELLA TRICHINELLA SPP DOVRANNO ESSERE PRELEVATI CAMPIONI SU 20 CARCASSE DI CINGHIALI ADULTI (almeno 150 gr da muscolo del diaframma, muscoli arto posteriore - stinco). I CAMPIONI DOVRANNO ESSERE CONSEGNATI AL SERVIZIO VETERINARIO SECONDO LE MODALITÀ INDICATE.**
17. Nelle ZPC cacciano congiuntamente le squadre del distretto salvo accordi diversi formalizzati intervenuti a livello di distretto.
18. La caccia nella ZPC Vetulonia si effettua nelle giornate stabilite dallo specifico regolamento.
19. Sul capo abbattuto dovrà essere apposta la fascetta in dotazione e registrata nell'apposita scheda del riepilogo abbattimenti inserita nel registro delle presenze

Ambito Territoriale di Caccia 6 Grosseto Nord
Caccia in battuta al cinghiale

AREA VOCATA ZRV VAL DI FARMA

AREA DI BATTUTA N. 320

Autorizzazione dell'I.G.M. n.4622 del 09/07/97 concessa all'Amministrazione Provinciale di Grosseto

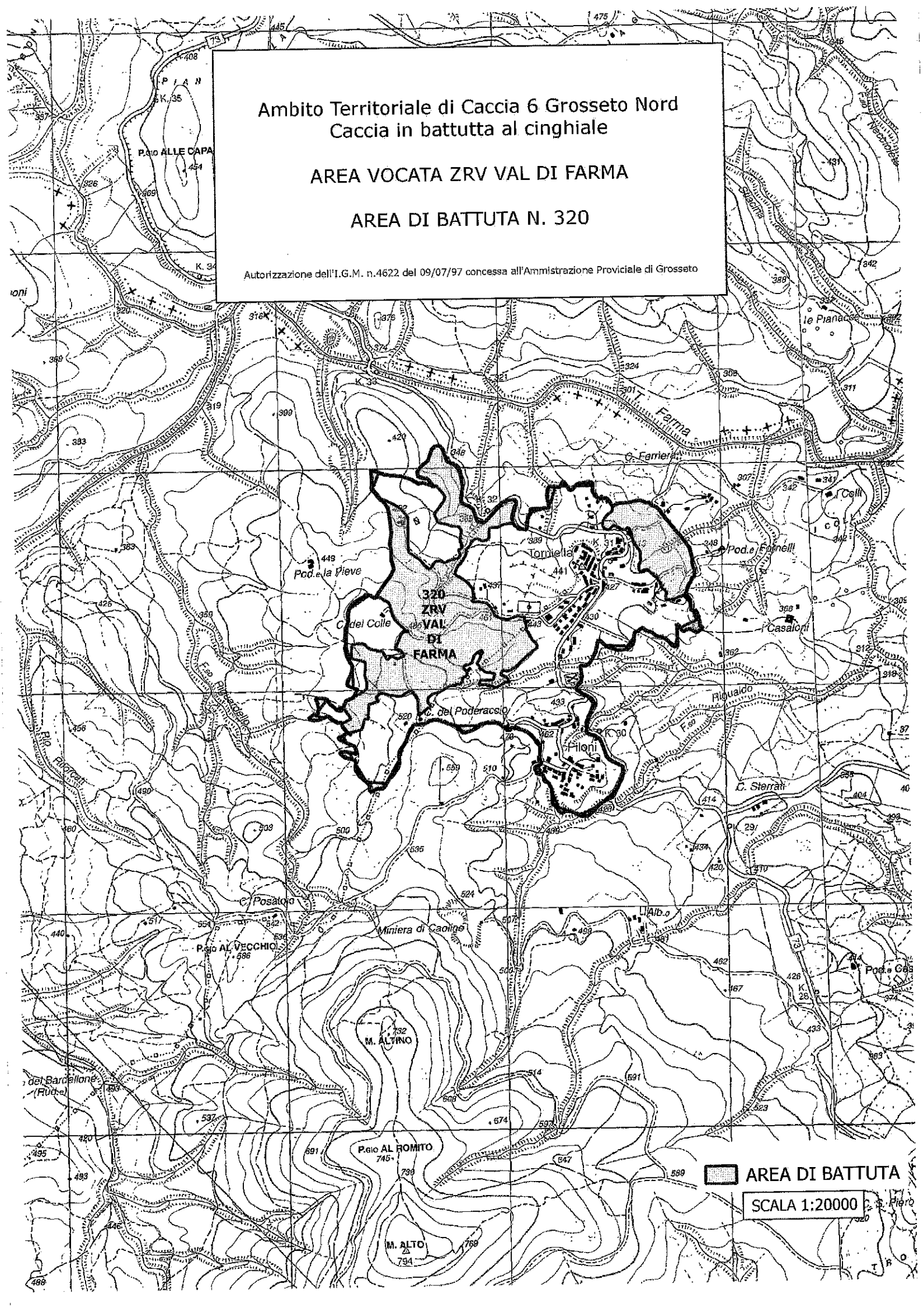

AREA DI BATTUTA

SCALA 1:20000

Ambito Territoriale di Caccia 6 Grosseto Nord
Caccia in battuta al cinghiale

AREA VOCATA ZRV MONTALTO

AREA DI BATTUTA N. 323

Autorizzazione dell'I.G.M. n.4622 del 09/07/97 concessa all'Amministrazione Provinciale di Grosseto

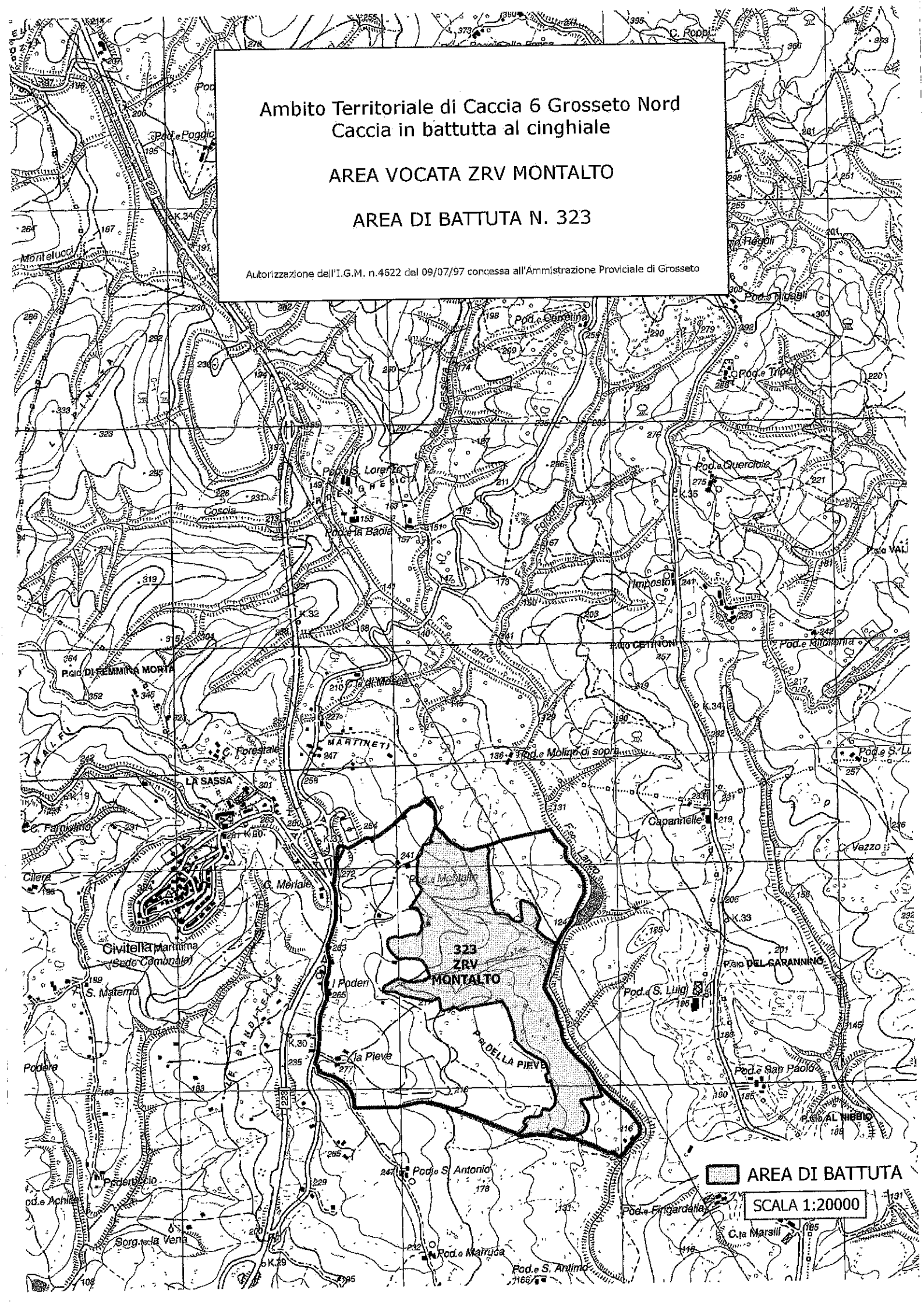

AREA DI BATTUTA

SCALA 1:20000

Ambito Territoriale di Caccia 6 Grosseto Nord
Caccia in battuta al cinghiale

AREA VOCATA ZRV MONTE ANTICO

AREA DI BATTUTA N. 324

Autorizzazione dell'I.G.M. n.4622 del 09/07/97 concessa all'Amministrazione Provinciale di Grosseto

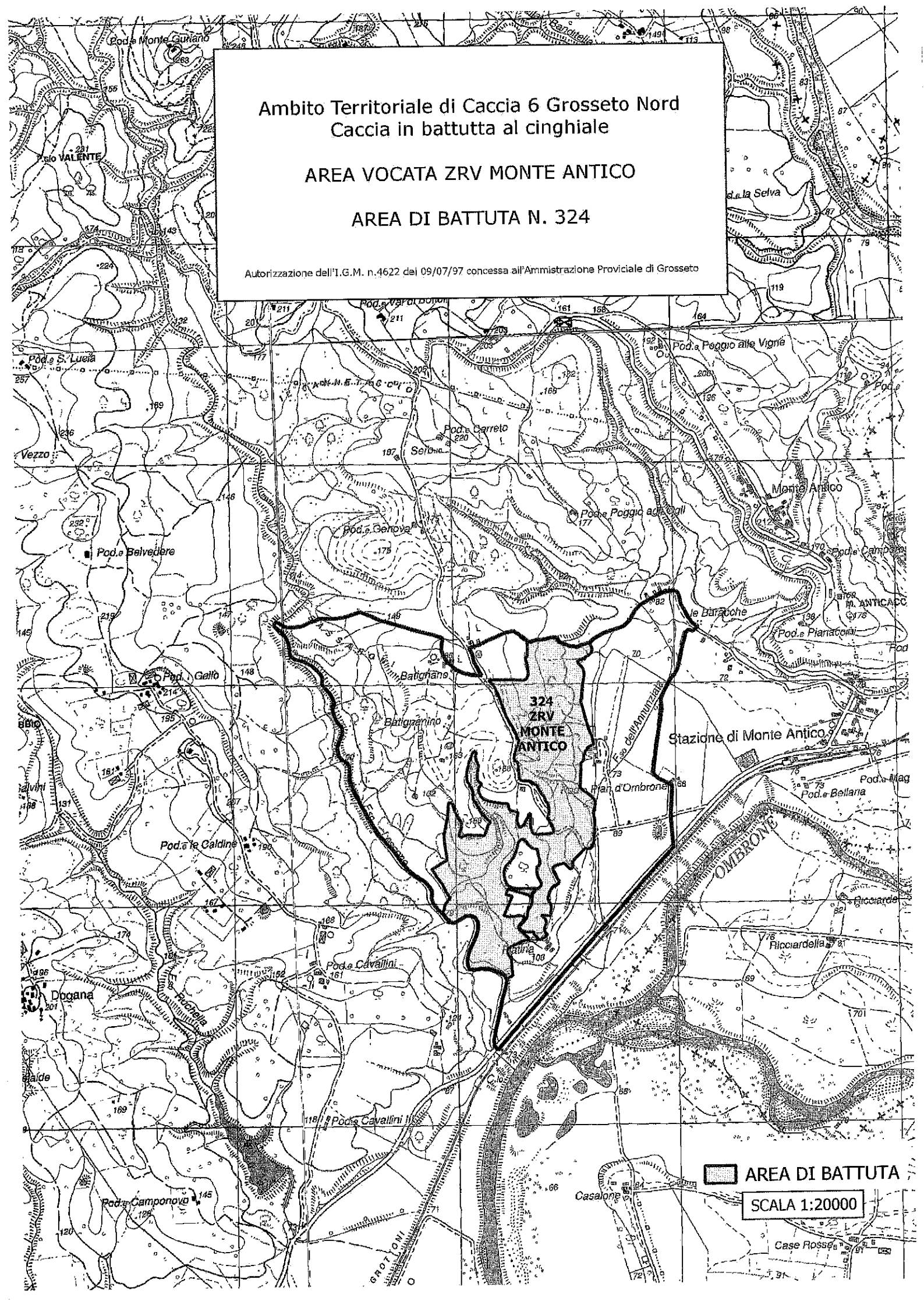

AREA DI BATTUTA

SCALA 1:20000

Ambito Territoriale di Caccia 6 Grosseto Nord
Caccia in battuta al cinghiale

AREA VOCATA ZRV LE COSTE

AREA DI BATTUTA N. 321

Autorizzazione dell'I.G.M. n.4622 del 09/07/97 concessa all'Amministrazione Provinciale di Grosseto

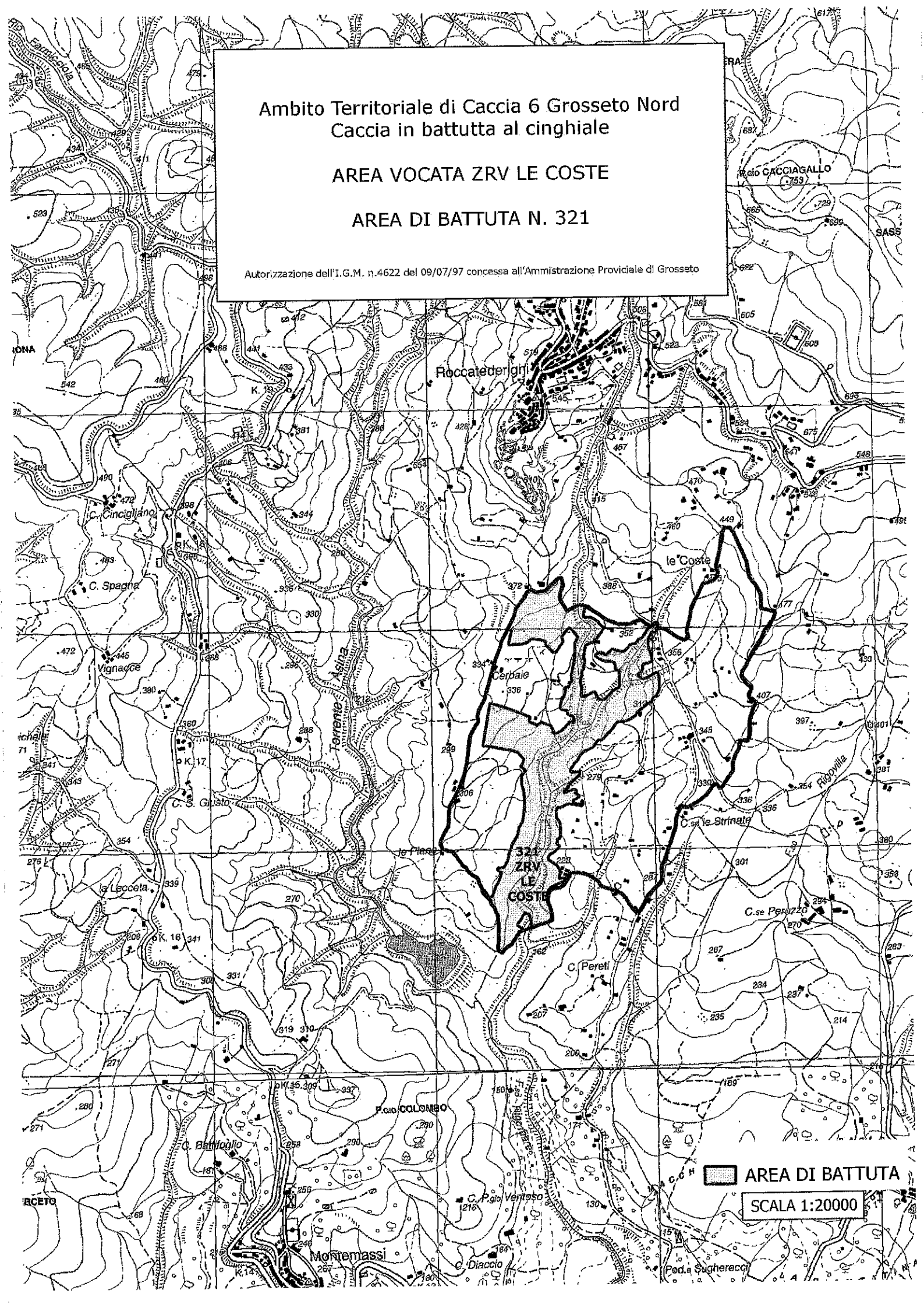

Ambito Territoriale di Caccia 6 Grosseto Nord
Caccia in battuta al cinghiale

AREA VOCATA ZRV CASALONE

AREA DI BATTUTA N. 322

Autorizzazione dell'I.G.M. n.4622 del 09/07/97 concessa all'Amministrazione Provinciale di Grosseto

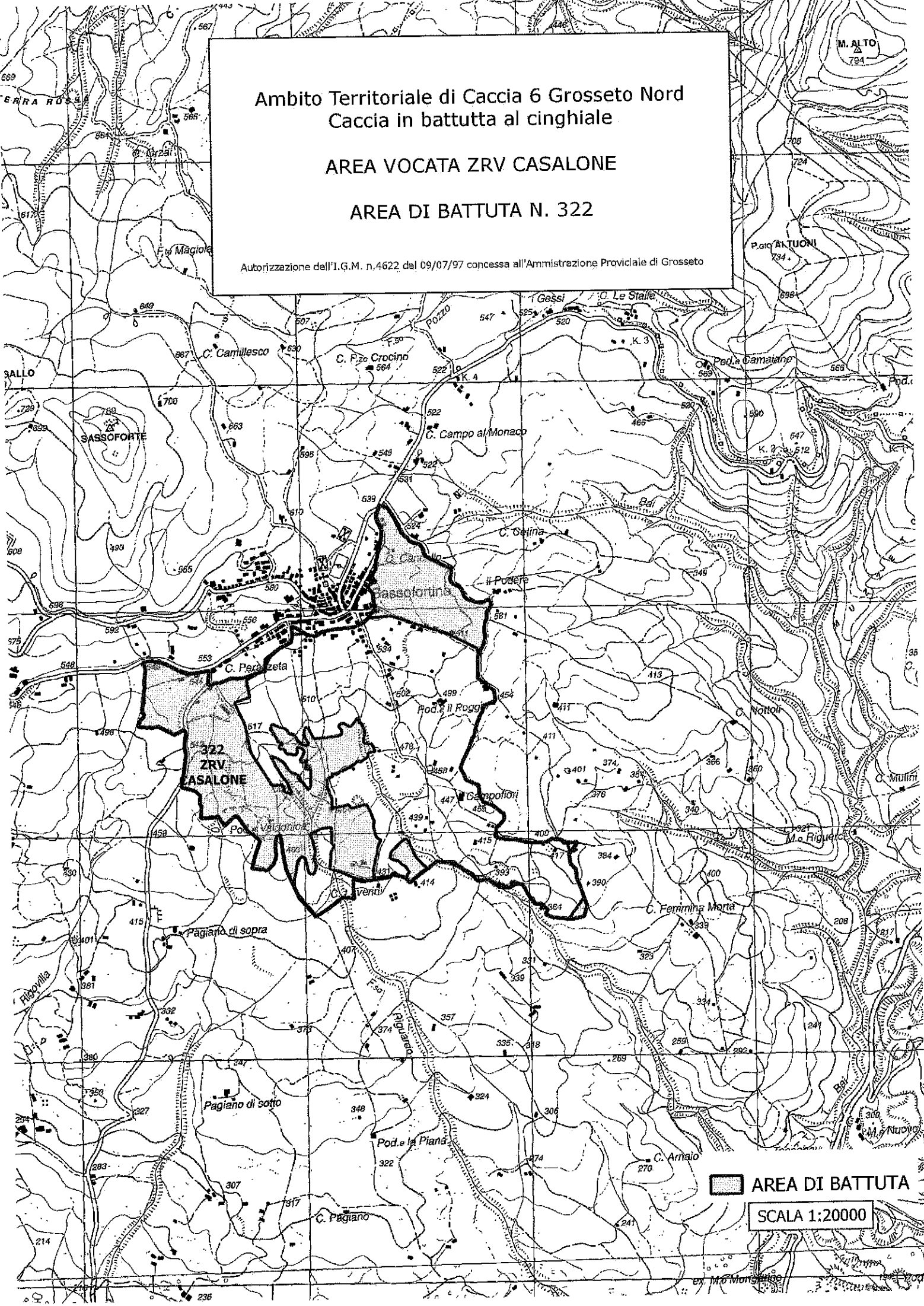

AREA DI BATTUTA

SCALA 1:20000

Ambito Territoriale di Caccia 6 Grosseto Nord
Caccia in battuta al cinghiale

AREA VOCATA ZRV VAL DI FARMA

AREA DI BATTUTA N. 320

Autorizzazione dell'I.G.M. n.4622 del 09/07/97 concessa all'Amministrazione Provinciale di Grosseto

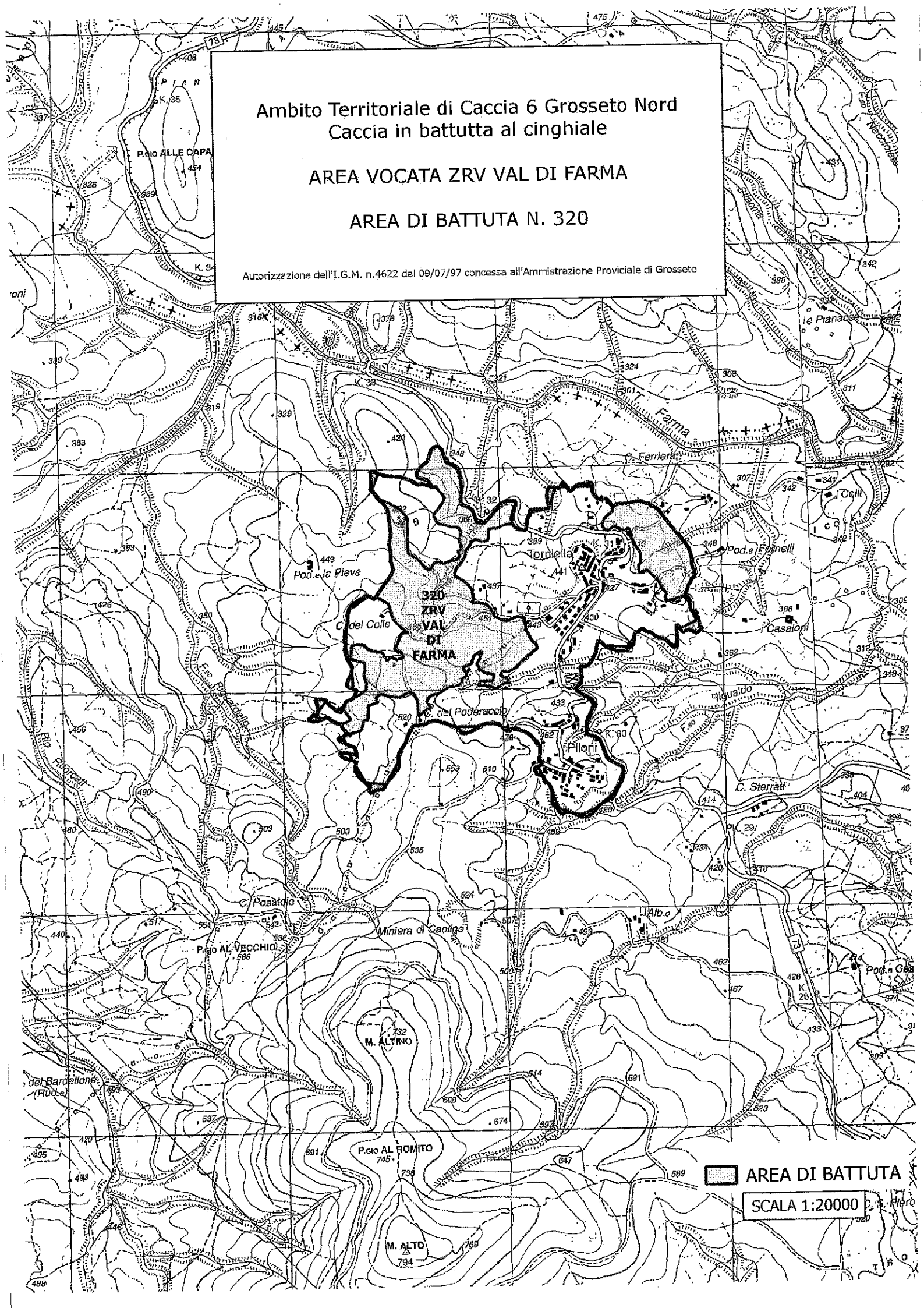

AREA DI BATTUTA

SCALA 1:20000